Разрез G1-G1
Фасада Юг; Фасада Север

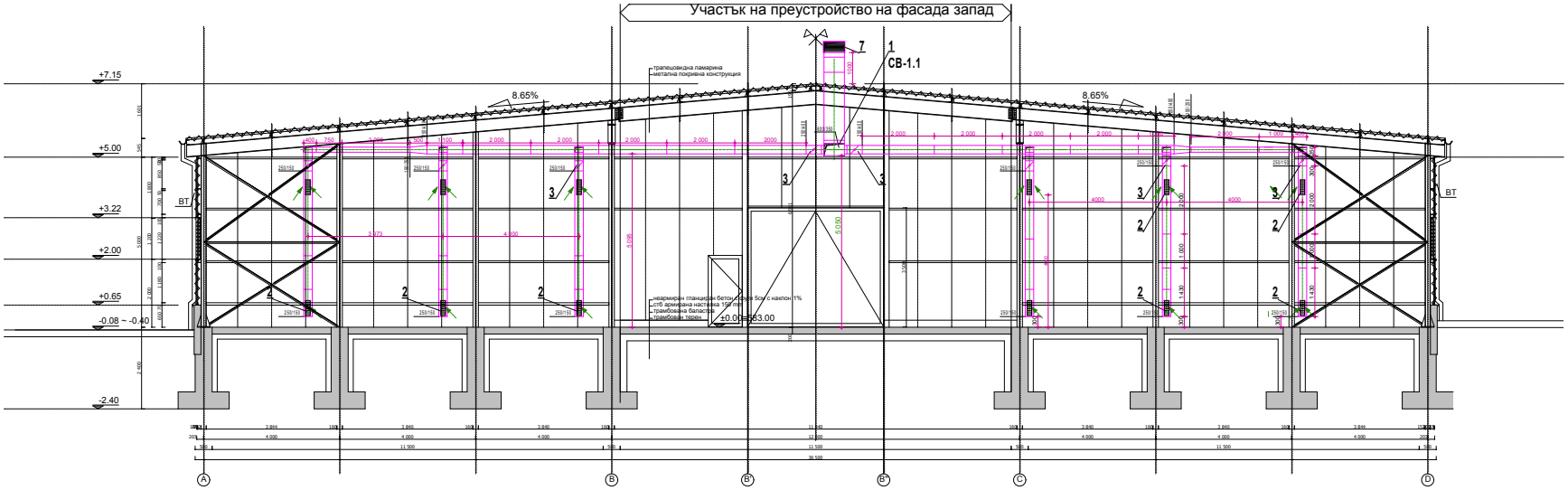

Разрез G1-G1

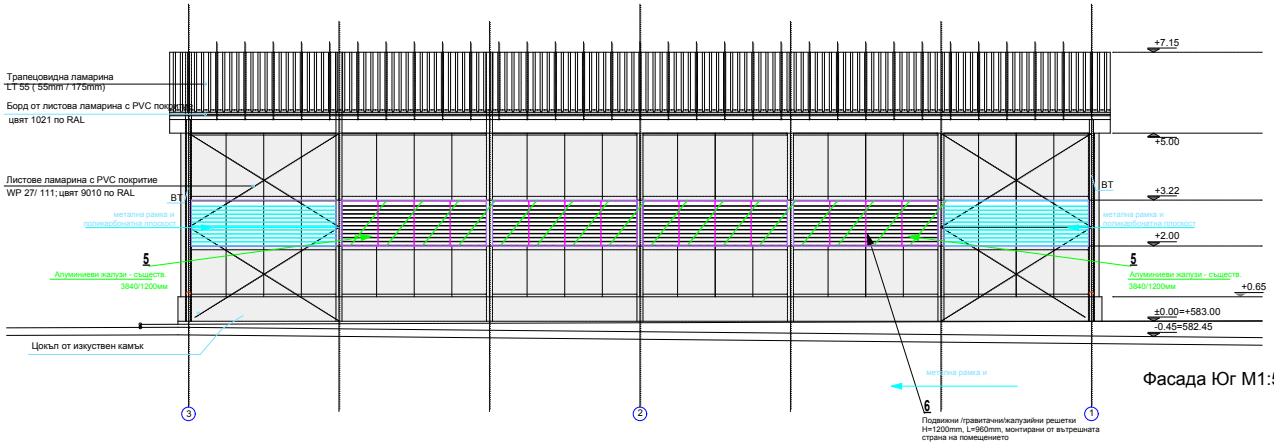

Фасада Юг M1:50

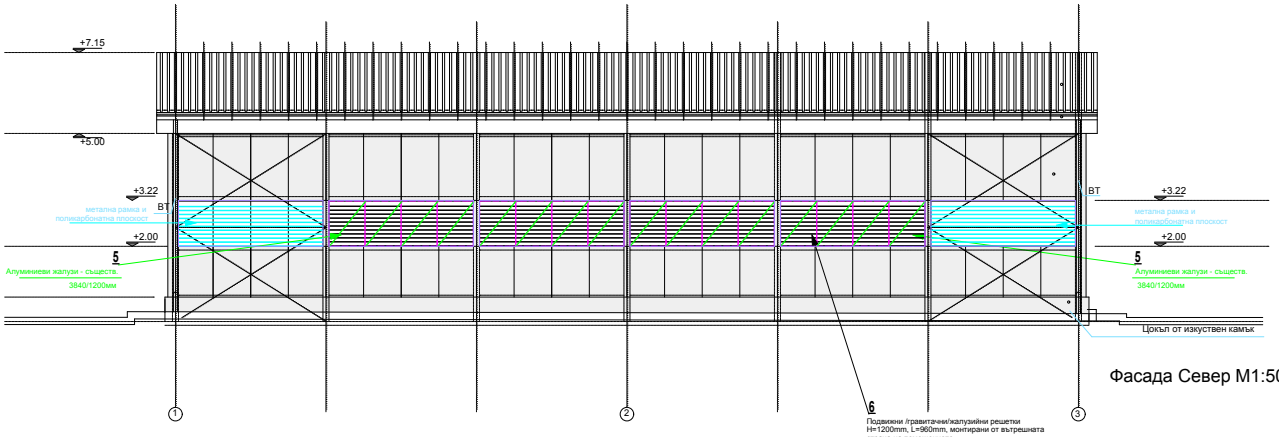

Фасада Север M1:50

ЗАБЕЛЕЖКИ:

1. ГАЗСИГНАЛИЗАТОРИТЕ В ПОМ. НЕОТОПЛЯЕМО ТЕХНИЧЕСКО ПОМЕЩЕНИЕ ДА СЕ МОНТИРАТ НА СТЕНАТА НА ВИСОЧИНА МИНИМУМ 2м ОТ КОТА ГОТОВ ПОД.

Поз.№		НАИМЕНОВАНИЕ	Бр.	kW/V
7		Решетка подвижна /гравитачна/ вентилационна 600/250мм	2	ново
6		Решетка подвижна /гравитачна/ вентилационна 1200/960мм	32	ново
5		Решетка неподвижна вентилационна 3840/1200мм	6	съществ.
4		Микропроцесорен газсигнализатор газанализатор за CO тип GAS ALARM DI510	2	0,10/ 220V
3		Регулираща клапа с размерите на въздуховода	16	
2		Вентилационна решетка за монтаж на въздуховод с р-ри 425/225 мм и Fжс=0,056 m^2	24	
1	CB-1.2 CB-1.1	Правоъгълен канален вентилатор , комплект с меки връзки и термична защита с дебит до 3000 м3/ч, напор H= 340Pa, IP54,dB 61	2	2.46 400V

Проверката на всички размери е отговорност на изпълнителя!

ПРОМЯНА	ОПИСАНИЕ	ДАТА	ПОДПИС

Възложител: ОП „Столично предприятие за третиране на отпадъци"

Директор: инж. Николай Желев

Проектант: "ГЛОБАЛ ДИЗАЙН" ЕООД

Управител: арх. Христо Венков

Обект: ПРЕУСТРОЙСТВО НА ГАРАЖ-НАВЕС В ТЕХНИЧЕСКО ПОМЕЩЕНИЕ ЗА ПЪРВИЧЕН ПРЕГЛЕД НА АВТОМОБИЛИ

Местонахождение:
Приемна зона на МБТ за отпадъци на ОП СПТО в землището на с. Яна, местност Садината

СКИЦА

Чертеж: Разрез G1-G1 Фасада Юг; Фасада Север

Проектанти			Съгласували		
Длъжност	Име	Подпис	Длъжност	Име	Подпис
Проектант	инж. Христо Христов		Архитектурна	арх. Христо Венков	
			Конструктивна	инж.Димитър Караколев	
			Електро	инж. Даниела Иванова	
			ОВК	инж. Христо Христов	
			ПБ	инж. Антон Ангелов	

Печат на проектанта / Designer's stamp

Строителен надзор:

Печат на надзора / Consultant's stamp

Част: ОВК		Мащаб	1:50
Фаза:Работен проект		Дата	09.2017
Чертеж №	2	Брой чертежи	3
Сигнатура: Чертеж №:	ГД/2017_01.03_HVAC-002		